

Zusters van Sint-Vincentius a Paulo van Deftinge

1946-1969

Rusthuis Sint-Laurentius te Brustem

Het eigen verhaal van de zusters, tijdens hun verblijf te Brustem, is beschreven in het boek: 'Om Christus Liefde in Christus Rijk' blz. 310-311. Auteur André Premereur, Geschiedenis van de congregaties van zusters van de H. Vincentius a Paulo te Deftinge en te Viane. Gezamenlijke uitgave van de Geschied- en Heemkundige Kring Triverius en van de congregatie van zusters H. Vincentius a Paulo, Wettelijk depot D/2014/2632/2, copyright. 2014

Namenlijst van de zusters te Brustem



Lijst van de Zusters van de Congregatie

Meisjes, of jonge vrouwen, die te kennen geven te willen intreden in het klooster, krijgen het statuut van *"postulante"*.

Postulanten op de foto hiernaast: Zuster Aquina (Maria Wynant uit Welle), Zuster Flora (Gemma Tersago uit Temse), Zuster Alexie (Madeleine Artois uit Elverdingen), Zuster Lucina (Anna Van Buynder uit Tielrode), Zuster Denise (Augusta Van Wauwe uit Temse) en Zuster Ludgeria (Gertrude Latet uit Neerrepen). De foto is genomen in 1940 op de binnenkoer van het klooster te Deftinge.

Foto uit boek van André Premeneur: De geschiedenis van de congregatie Sint-Vincentius a Paulo te Deftinge en te Viane"Om Christus liefde in Christus kerk", blz.336.
Postulant zuster Ludgeria, Gertrude Latet uit Neerrepen.

Vanaf het begin, 30 augustus 1946
Sidonie Driegelinck, zuster Clémence, overste te Brustem, zuster van de congregatie van de Heilige Vincentius a Paulo van Deftinge. Geboren 4 oktober 1887 te Marie-Louise, overleden 1 oktober 1974 te Deftinge. Intrede 27 april 1909 te Deftinge, inkleding 19 juli 1909, geprofest 19 juli 1910.

Gabriëlle Maes, zuster Liboria, zuster van de congregatie van de Heilige Vincentius a Paulo van Deftinge. Geboren 28 augustus 1911 te Temse, overleden 30 mei 1990 te Deftinge. Intrede 7 september 1931, inkleding 8 maart 1932, geprofest 9 maart 1933.
Vertrok op 29 november 1949 op missie naar Belgisch Kongo, bleef 35 jaar werkzaam als verpleegster in het hospitaal te Bwamanda.

Vanaf oktober 1946
Gertrude Latet, zuster Ludgeria, zuster van de congregatie van de Heilige Vincentius a Paulo van Deftinge. Geboren 18 maart 1921 te Neerrepen, overleden 18 november 2015. Intrede 8 september 1940 te Deftinge, inkleding 18 maart 1941, geprofest 19 maart 1942.
Was acht jaar werkzaam in de missiepost van Gemena en Bwamanda in Belgisch Kongo.

Vanaf november 1946

Amandine Vermeulen, zuster Rosalie, zuster van de congregatie van de Heilige Vincentius a Paulo van Deftinge. Geboren 3 februari 1897 te Bazel, overleden 31 december 1972 te Deftinge. Intrede 2 mei 1927 te Deftinge, inkleding 23 maart 1928, geprofest 25 maart 1929.

Aanwezig op 21 mei 1950

Marie Bartels, zuster Marie Isabella, zuster van de congregatie van de Heilige Vincentius a Paulo van Deftinge. Geboren 31 mei 1909 te Ravels, overleden 19 november 1977 te Aalst. Intrede 6 september 1932 te Deftinge, inkleding 9 maart 1933, geprofest 12 maart 1934.

[**]*Bron: Ondertekende het guldeboek bij het jubileum van pastoor Jans op 21 mei 1950: zuster Marie Augusta, zuster Clémence, zuster Marie Rosalie, zuster Marie Isabella*

Aanwezig op 4 augustus 1950

Marie Van Hoeylandt, zuster Ferdinandina, overste te Brustem, zuster van de Congregatie van de Heilige Vincentius a Paulo van Deftinge. Geboren 1 november 1891 te Temse, overleden 6 juni 1970 te Temse. Intrede 7 april 1913 te Deftinge, inkleding 25 juli 1913, geprofest 25 december 1914.

Verlieten het rusthuis in 1969

Bron: HBVL van woensdag 18 juli 1969

Joanna Carolina Boeykens, zuster Françoise, overste te Brustem. Zuster van de Congregatie van de Heilige Vincentius a Paulo van Deftinge. Geboren 3 juli 1906 te Weert (NL), overleden 28 maart 1990 te Zottegem. Intrede 8 februari 1927 te Deftinge, inkleding 11 augustus 1927, geprofest 12 augustus 1928. Kwam van Arendonk naar Brustem op 29 september 1960.

Léonie Verstuyft, zuster Lutgarde, zuster van de Congregatie van de Heilige Vincentius a Paulo van Deftinge. Geboren 24 februari 1896 te Nevele, overleden 15 december 1977 te Rocourt. Intrede 8 september 1917 te Deftinge, inkleding 3 december 1917, geprofest 9 januari 1919. Dochter van Joannes Franciscus Verstuyft °1850 +1939 en Marie Mathilde Cocquyt °1854.

Marie Pharaïlde Van Laeken, zuster Perpetua, zuster van de Congregatie Heilige Vincentius a Paulo van Deftinge. Geboren 27 december 1896 te Zeveren,

overleden 1982 te Deinze. Intrede 21 november 1927 te Deftinge, inkleding 12 augustus 1928, geprofest 17 september 1929. Dochter van August Van Laeken °1860 en Marie Sidonie Dewever °1866.

Marie Elisabeth Van Leirberghe, zuster Marie Augusta, zuster van de Congregatie van de Heilige Vincentius a Paulo van Deftinge. Geboren 18 april 1921 te Nevele, overleden 13 februari 2012 te Definge. Intrede 2 februari 1941 te Definge, inkleding 3 augustus 1941, geprofest 5 augustus 1942.
Zij was bij hun afscheid in 1969, 21 jaar lang werkzaam in het rustoord Sint-Laurentius te Brustem.

Jozefien Lambrechts, zuster Noëlla, zuster van de congregatie van de Heilige Vincentius a Paulo van Deftinge. Geboren 5 januari 1931 te Mol. Intrede 8 september 1954, inkleding 18 maart 1955, geprofest 19 maart 1956. De congregatie verlaten in 1978.



Foto col. Jos en Julienne Loix Sweldens

Foto bij het afscheid in 1969.

Van links naar rechts:

Zuster Augusta, Marie Elisabeth Van Lierberghe
Zuster Lutgarde, Léonie Verstuyft
Zuster overste Françoise, Joanna Carolina Boeykens
Zuster Noëlla, Jozefien Lambrechts
Zuster Perpetua, Marie Pharaïlde Van Laeken



▲ *De vier pioniersters/stichteressen van de Afrikaanse missieposten: Moeder Lydia (Ernestine De Clopper uit Zele), Zuster Justine (Augusta Goossens uit Temse), Zuster Liboria (Gabriëlle Maes uit Temse) en Zuster Regina (Anna Paeshuyse uit Arendonk).*

Foto uit het boek: De geschiedenis van de congregaties van Zusters van de H. Vincentius a Paulo te Deftinge en te Viane. "Om Christus Liefde in Christus Rijk", André Premeneur 2014, blz. 313.

Gabriëlle Maes, zuster Liboria, zuster van de congregatie van de Heilige Vincentius a Paulo van Deftinge. Geboren 28 augustus 1911 te Temse, overleden 30 mei 1990 te Deftinge. Intrede 7 september 1931, inkleding 8 maart 1932, geprofest 9 maart 1933. Was begin 1946 werkzaam in het rustoord Sint-Laurentius te Brustem.
Vertrok op 29 november 1949 naar Belgisch Kongo en was medestichteres van de missieposten aldaar. Zuster Liboria bleef 35 jaar werkzaam als verpleegster in het hospitaal te Bwamanda.



Foto genomen te Deftinge met de missiezusters vlnr Theofrieda, Anna, Mia, (pater Patrick), Marcella, Lucienne, Gerda en Ludgeria.

Foto uit het boek: De geschiedenis van de congregaties van Zusters van de H. Vincentius a Paulo te Deftinge en te Viane. "Om Christus liefde in Christus rijk", André Premeneur 2014, blz. 320.

Gertrude Latet, zuster Ludgeria, zuster van de congregatie van de Heilige Vincentius a Paulo te Deftinge. Geboren 18 maart 1921 te Neerrepen, overleden 18 november 2015 in het klooster te Rocourt. Intrede 8 september 1940 te Deftinge, inkleding 18 maart 1941, geprofest 19 maart 1942. Werkzaam vanaf 1946 in het rustoord Sint-Laurentius te Brustem.
Was acht jaar werkzaam in de missiepost van Gemena en Bwamanda in Belgisch Kongo.



De parochie Poesele neemt afscheid van "haar" zusters: vlnr. Zuster Rika (Marie-Rose Compernolle), Moeder Wilfrieda (Hilda Buytaert), Zuster Theobald (Godelieve Delaere) en Zuster Perpetua (Pharaïlde Van Laeken), zus van de plotseling overleden Moeder Monique.

Foto uit het boek: De geschiedenis van de congregaties van Zusters van de H. Vincentius a Paulo te Deftinge en te Viane. "Om Christus Liefde in Christus Rijk", André Premeneur 2014, blz. 300.

Marie Pharaïlde Van Laeken, zuster Perpetua, zuster van de Congregatie Heilige Vincentius a Paulo van Deftinge. Geboren 27 december 1896 te Zeveren, overleden 1982 te Deinze. Intrede 21 november 1927 te Deftinge, inkleding 12 augustus 1928, geprofest 17 september 1929. Was één van de vijf zusters die in 1969 het rustoord Sint-Laurentius te Brustem verliet. Dochter van August Van Laeken °1860 en Marie Sidonie Dewever °1866.



Dubbel gouden priesterjubilea en klokkenwijding

Op zondag 21 mei 1950 werd in de parochie Sint-Laurentius te Brustem een plechtig jubileumfeest georganiseerd ter gelegenheid van het 50 jarig priesterjubileum van E.H. Jans en E.H. Theunissen die in het rustoord verbleef. Ter gelegenheid werden ook de nieuwe klokken ingewijd.

E.H. Jozef Theunissen, geboren 4 februari 1974 te Bree, waar hij in het Sint-Michielscollege zijn studies aanvatte. Doorliep het seminarie te Sint-Truiden en Luik, werd In 1900 tot priester gewijd te Luik en vervolgens kapelaan benoemd te Zutendaal. In 1907 overgeplaatst naar Stokkem waar hij tot 1915 als kapelaan werkte. In 1915 werd hij pastoor benoemd te Henis nabij Tongeren, waar hij tot 1948 de parochie vele diensten bewees. 33 jaar lang was hij de goede zielenherder van de Sint-Hubertus parochie. Met veel erkentelijkheid en spijt in het hart zagen de parochianen van Henis hem in 1948 naar de Sint-Laurentius rustoord te Brustem vertrekken. Maar niet zonder hem een warm en plechtig afscheidsfeest te bezorgen. Met de beste verzorging verbleef hij in het rustoord te Brustem, tot aan zijn overlijden op 25 februari 1954.

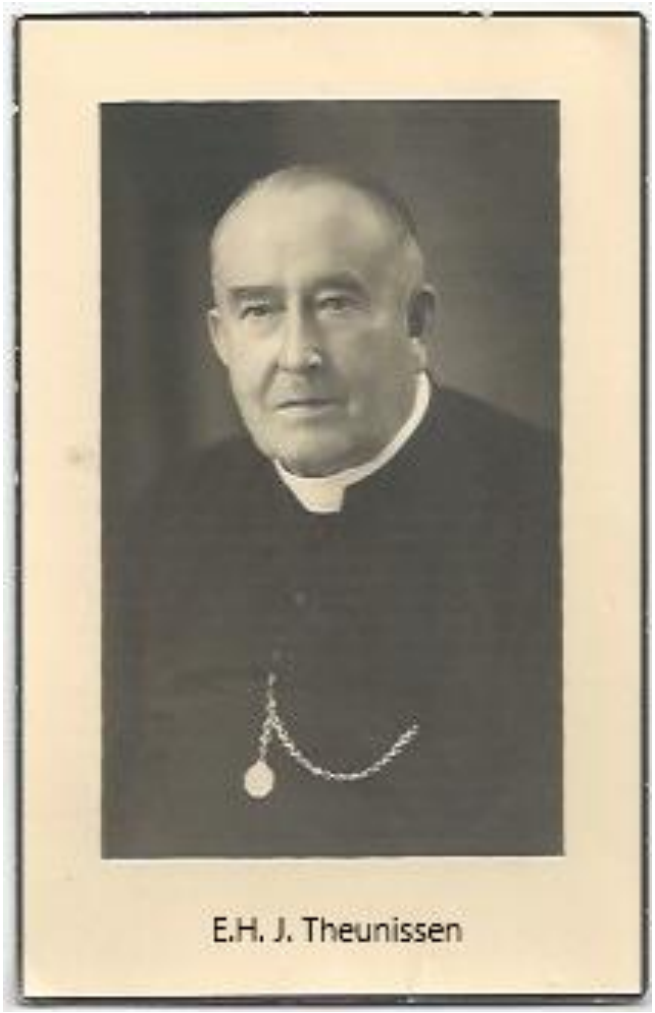

E.H. Jozef Theunissen, geboren 4 februari 1974 te Bree, waar hij in het Sint-Michielscollege zijn studies aanvatte. Doorliep het seminarie te Sint-Truiden en Luik, werd in 1900 tot priester gewijd te Luik en vervolgens kapelaan benoemd te Zutendaal. In 1907 overgeplaatst naar Stokkem waar hij tot 1915 als kapelaan werkte. In 1915 werd hij pastoor benoemd te Henis nabij Tongeren, tot 1948. 33 jaar lang was hij de goede zielenherder van de Sint-Hubertus parochie. Met veel erkentelijkheid en spijt in het hart zagen de parochianen van Henis hem in 1948 naar de Sint-Laurentius rustoord te Brustem op rust vertrekken. Maar niet zonder hem een warm en plechtig afscheidsfeest te bezorgen. Met de beste verzorging verbleef hij in het rustoord, tot aan zijn overlijden op 25 februari 1954.